

Γενικά Χαρακτηριστικά

Το **ΚΕΦΑΛΑΙΟ Retail** είναι ένα νέο configuration του ΚΕΦΑΛΑΙΟΥ E.R.P., το οποίο περιλαμβάνει τις παρακάτω διαχειρίσεις:

Αποθήκη – Πελάτες – Πωλήσεις – Εντατική Λιανική

Το **ΚΕΦΑΛΑΙΟ Retail** αξιοποιεί την προηγμένη τεχνολογία του ΚΕΦΑΛΑΙΟΥ και υπερκαλύπτει τις ανάγκες των καταστημάτων λιανικής ως προς την έκδοση αποδείξεων λιανικής αλλά και παραστατικών πώλησης, ενώ ταυτόχρονα:

- Διαθέτει ένα πρωτοποριακό και εύχρηστο γραφικό περιβάλλον εργασίας (GUI), που εστιάζει στην λειτουργικότητα και την ταχύτητα εκτέλεσης των εργασιών της εφαρμογής.
- Ενσωματώνει ένα τυποποιημένο μοντέλο βέλτιστης πρακτικής παραμετροποίησης (Best Practice Model), που σε συνδυασμό με τη φιλική μέθοδο εγκατάστασης, επιτρέπει την πραγματικά άμεση χρήση της εφαρμογής μέσα σε λίγα λεπτά.
- Παρέχει διαρκή επικοινωνία και υποστήριξη στους χρήστες, μέσω πρωτοποριακών διαδικτυακών (Internet) υπηρεσιών (Live Update, e-Services, e-Support), καθώς και έναν σύγχρονο οδηγό βοήθειας (On Line Help).
- Αποτυπώνει το σύνολο των πληροφοριών που συλλέγονται, με σύγχρονους τρόπους εκτύπωσης (MS Excel, PDF, κλπ).
- Εμπεριέχει στην χρήση του, όλες αυτές τις σημαντικές «λεπτομέρειες» που έκαναν το ΚΕΦΑΛΑΙΟ το πιο δημοφιλές εργαλείο μηχανογράφησης της τελευταίας εικοσαετίας.

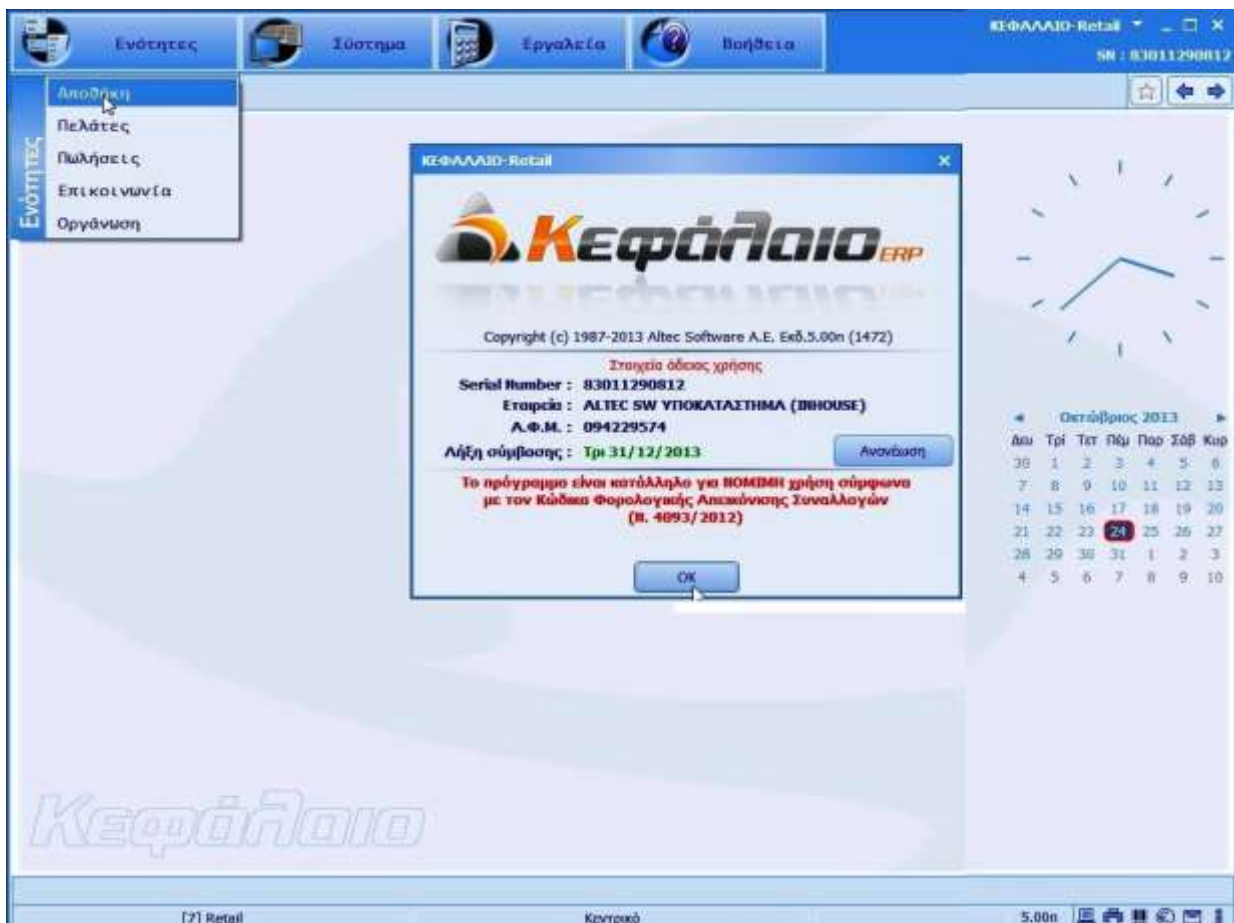

ΥΠΟΣΥΣΤΗΜΑΤΑ



Βασικές Προδιαγραφές

Το **ΚΕΦΑΛΑΙΟ Retail** βασίζεται στις προδιαγραφές του ΚΕΦΑΛΑΙΟΥ Start και περιλαμβάνει τις παρακάτω δυνατότητες:

Αποθήκη

1. Αρχείο ειδών με σταθερά και οικονομικά στοιχεία ανά είδος (συνολικά και κατά μήνα).
2. Εκτυπώσεις Μηνιαίας κίνησης, Ημερολογίου και Καρτελών.
3. Σχεδίαση και εκτύπωση ετικετών.

Κωδικός : 00-001
Περιγραφή : ΕΙΔΟΣ ΜΕ 23%
Βοηθ. κωδικός : 00-001

Ομάδα : 001 ΟΜΑΔΑ ΕΙΔΩΝ 1
Κατηγορία : 001 ΚΑΤΗΓΟΡΙΑ ΕΙΔΩΝ
Κατηγορία ΦΠΑ : 1 23,00 %
Μονάδα Μέτρ. : ΤΕΜ ΤΕΜΑΚΤΟ
Τιμή χονδρικής : 100,00
Τιμή λιανικής : 123,00
Εκπτώση : %
Λογ. πωλήσεων : 70,00 Ειδ. χαρ. :
Λοιπά στοιχεία :

Ποσότητες	
Περίοδος :	Περίοδος :
Χρήσης :	Χρήσης :

Καρτέλα δαγραφή ειδών

ΕΙΔΟΣ : 00-001 ΕΙΔΟΣ ΜΕ 23%

Μήνας	Ποσότητες	Αξίες
Ιανουάριος		
Φεβρουάριος		
Μάρτιος		
Απρίλιος		
Μάιος		
Ιούνιος		
Ιούλιος		
Αύγουστος		
Σεπτέμβριος		
Οκτώβριος	4,00	400,00
Νοέμβριος		
Δεκέμβριος		
Τρεχ. χρήση	4,00	400,00

Καρτέλα δαγραφή ειδών

Εκτυπώσεις

- Μηνιαία κίνηση
- Ημερολόγιο
- Εμαρτέλες
- Ετικέτες

Καρτέλα δαγραφή ειδών

Πελάτες

1. Αρχείο πελατών με σταθερά και οικονομικά στοιχεία ανά πελάτη (συνολικά και κατά μήνα).
2. Διαχείριση κινήσεων πελατών (Εισπράξεις, κλπ).
3. Εκτυπώσεις Ισοζυγίου, Ημερολογίου, Καρτελών και Υπολοίπων.

Κεφάλαιο-Retail - SN: 83011290812

Πελάτες Σύστημα Εργαλεία Βοήθεια

Αρχείο πελατών Κινήσεις Εκτυπώσεις Πίνακες

Σταθερά στοιχεία πελάτη

Κωδικός : 00-001
Επωνυμία : ΠΕΛΑΤΗΣ 1
Βοηθ. κωδικός : 00-001 ΑΦΜ : 0111111111

Γεωγρ. περιοχή : 001 ΘΕΣΣΑΛΟΝΙΚΗ Επάγγελμα : 001 ΙΔΙΟΤΗΤ
Διεύθυνση 1 : Ν. ΚΛΑΟΥ 6 Διεύθυνση 3 :
Διεύθυνση 2 : ΣΤΑ. ΣΤΑΘΜΟΣ Διεύθυνση 4 :
Ταχ. κωδικός : 54629 Ταχ. κωδικός :
Πόλη : ΘΕΣΣΑΛΟΝΙΚΗ Πόλη :
Δ.Ο.Υ. [4211] : Α ΘΕΣΣΑΛΟΝΙΚΗΣ (Α',Β' [Β',Γ'])
Τηλέφωνο 1 : 2310.595600
Τηλέφωνο 2 : 2310.595601
Κινητό :
Fax : 2310.595630
E-Mail : altecsw@altec.gr

Τρ. πληρωμής : 001 Μετρητοίς Εκπτώση : %
Καθεστώς ΦΠΑ : 0 Κανονικό Κατηγορ. ΚΕΠΥΟ : 2 Μη Υπόχρεος
Κωδ. λογαρ. ΓΑ : 30.00.00.00
Παρατήρηση : ΤΑΚΤΙΚΟΣ ΠΕΛΑΤΗΣ

Κεφάλαιο

Προβολή στοιχείων πελάτη

[7] Retail Κεντρικά 5.00h

Κεφάλαιο-Retail - SN: 83011290812

Πελάτες Σύστημα Εργαλεία Βοήθεια

Αρχείο πελατών Κινήσεις Εκτυπώσεις Πίνακες

Σταθερά στοιχεία πελάτη

Πελάτης : 00-001 ΠΕΛΑΤΗΣ 1

Προηγ. χρήση Απογραφή	Τζίρος	Χρέωση	Πίστωση	Υπόλοιπο
Ιανουάριος				
Φεβρουάριος				
Μάρτιος				
Απρίλιος				
Μάιος				
Ιούνιος				
Ιούλιος				
Αύγουστος				
Σεπτέμβριος				
Οκτώβριος	200,00	246,00	246,00	
Νοέμβριος				
Δεκέμβριος				
Τρέχ. χρήση	200,00	246,00	246,00	

Κεφάλαιο

Προβολή στοιχείων πελάτη

[7] Retail Κεντρικά 5.00h

Πωλήσεις

1. Παραστατικά πώλησης (Αποδείξεις Λιανικής, Τιμολόγια Πώλησης, Πιστωτικά Επιστροφής & Έκπτωσης, Ακυρωτικά Στοιχεία).
2. Πολλαπλοί τρόποι εξόφλησης (Μετρητά, Πιστωτικές Κάρτες, Χρεωστικές Κάρτες)
3. Δυνατότητα έμμεσης καταχώρισης / μεταβολής στοιχείων πελάτη ή είδους.
4. Άμεση εκτύπωση του παραστατικού με χρήση γραφικής φόρμας εκτύπωσης.
5. Δυνατότητα εκτύπωσης όλων των παραστατικών σε θερμικό εκτυπωτή.
6. Δυνατότητα επανεκτύπωσης παραστατικών.
7. Εκτυπώσεις Κατάστασης πωλήσεων & Στατιστικής Πωλήσεων.

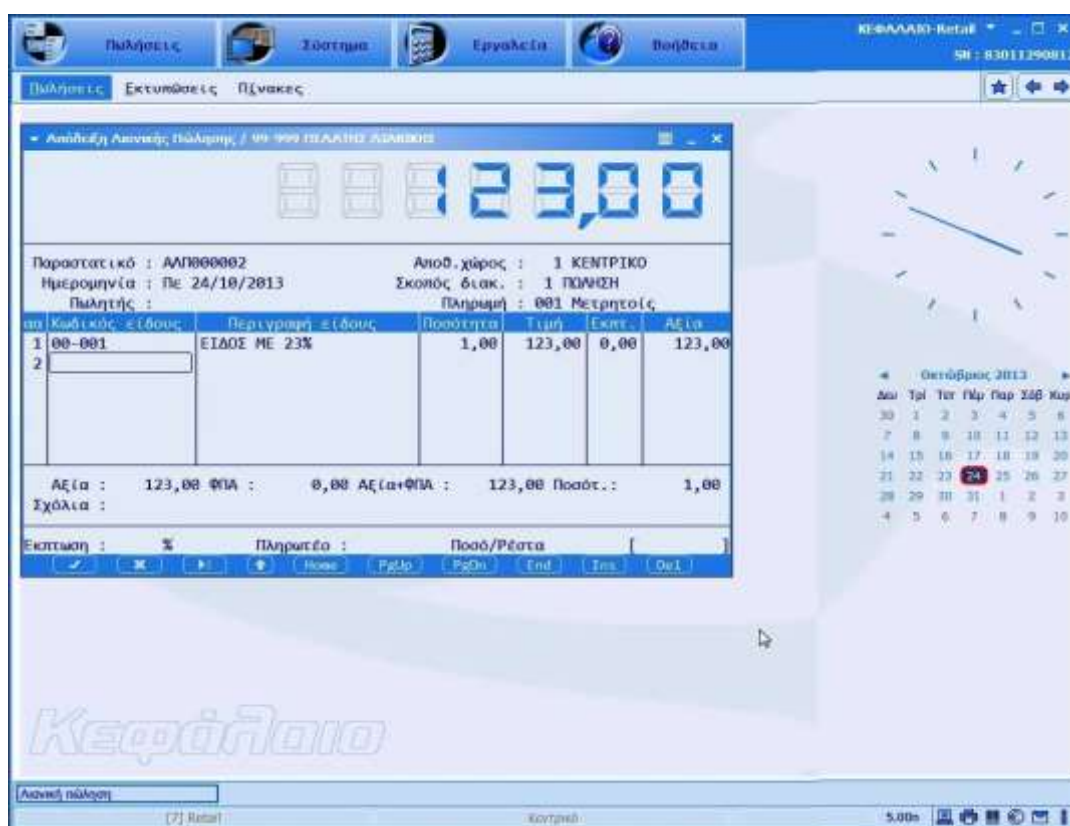
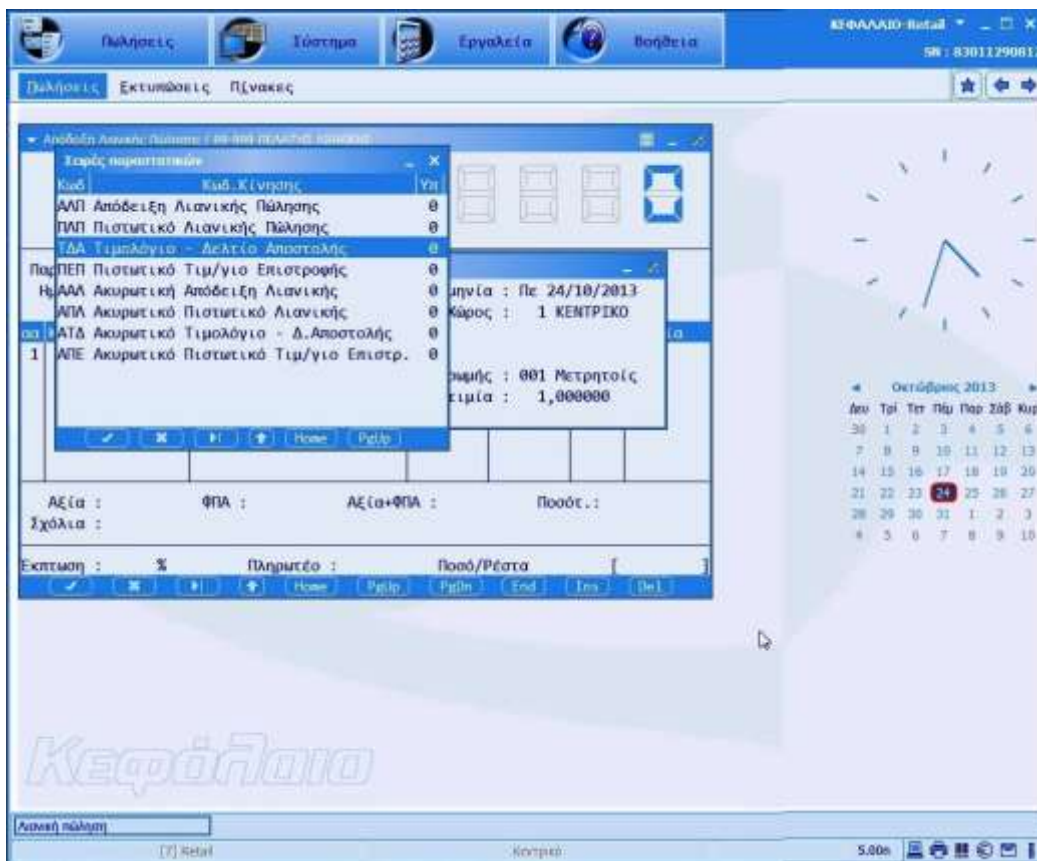

Εντατική Λιανική

1. Λειτουργία με οθόνες touch screen.
2. Εισαγωγή ειδών με τη χρήση barcode.
3. Πολλαπλοί τρόποι εξόφλησης (Μετρητά, Πιστωτικές Κάρτες, Χρεωστικές Κάρτες)

ΚΕΦΑΛΑΙΟ ΠΙΣΩΤ

Ανοίγει Λιανική Πώλησης

ΑΠΙ000004 24/10/2013 1 ΚΕΝΤΡΙΚΟ

99-999 ΠΕΛΑΤΗΣ ΛΙΑΝΙΚΗΣ

001 Μετρητοίς

A/A	Κωδικός είδους	Περιγραφή είδους	Ποσότητα	Τιμή	Επισ. %	Αξία
1	00-001	ΕΙΔΟΣ ΠΕ 23%	1.00	123.00	0.00	123.00
2						

BarCode Ποσότητα: 1.00 Πληρωτέο: 123.00

↑ 7 8 9 X
+ 4 5 6 C
- 1 2 3
↓ 0 00 ,

Επιλογή Είδους Επιλογή Πελάτη
Τοιχεία Λιανικής Σφάλμα
Τρόπος Πληρωμής Τελευταία απόδειξη

Καταχώρηση Ακύρωση

[7] Retail Κεντρικό *Superstar 04/24/10/2013 3.00h

ΚΕΦΑΛΑΙΟ ΠΙΣΩΤ

Ανοίγει Λιανική Πώλησης

ΑΠΙ000003 24/10/2013 1 ΚΕΝΤΡΙΚΟ

99-999 ΠΕΛΑΤΗΣ ΛΙΑΝΙΚΗΣ

001 Μετρητοίς

A/A	Κωδικός είδους	Περιγραφή είδους	Ποσότητα	Τιμή	Επισ. %	Αξία
1	00-001	ΕΙΔΟΣ ΠΕ 23%	1.00	123.00	0.00	123.00
2						

BarCode Ποσότητα: 1.00 Πληρωτέο: 123.00

↑ 7 8 9 X
+ 4 5 6 C
- 1 2 3
↓ 0 00 ,

Επιλογή Είδους Επιλογή Πελάτη
Τοιχεία Λιανικής Σφάλμα
Τρόπος Πληρωμής Τελευταία απόδειξη

Καταχώρηση Ακύρωση

[7] Retail Κεντρικό *Superstar 04/24/10/2013 3.00h

Τρόπος πληρωμής

Συνολική Αξία	123.00
Επιστροφή %	0.00
Επιστροφή	0.00
Πληρωτέο	123.00
Επιστροφή Μετρητών	123.00
	0.00
	0.00
	0.00

Πληρωμή 150
Ρέστα

Καταχώρηση Επιστροφή

Επικοινωνία

1. Δυνατότητα σχεδίασης και εισαγωγής δεδομένων από αρχεία Ascii.
2. Δυνατότητα σχεδίασης και εισαγωγής δεδομένων από αρχεία Excel.

Οργάνωση

1. Δυνατότητα καθορισμού «Σειρών παραστατικών» και διαφορετικών «Φορμών εκτύπωσης».
2. Πλήρης αντιμετώπιση των απαιτήσεων για το ΚΕΠΥΟ.
3. Δυνατότητα αποστολής των στοιχείων της ηλεκτρονικής διαβίβασης στη ΓΓΠΣ
4. Δυνατότητα εξαγωγής αρχείου με τις εγγραφές, για την αυτόματη ενημέρωση λογιστικών γραφείων με εφαρμογές Altec Software.
5. Διαχείριση χρηστών και επιπέδων πρόσβασης.
6. Διαχείριση Backup / Restore.
7. Πλήρες set από εργαλεία συντήρησης των αρχείων της εφαρμογής.

